



COMUNE DI AROSIO – CO

STUDIO GEOLOGICO DEL TERRITORIO COMUNALE

ai sensi della Legge Regionale 11 marzo 2005 – n° 12

D.G.R. 22 dicembre 2005 n° 8/1566: criteri ed indirizzi per la definizione della componente geologica, idrogeologica e sismica del Piano di Governo del Territorio

I PROGETTISTI:
Dr. Geol. LUISELLA COLOMBO

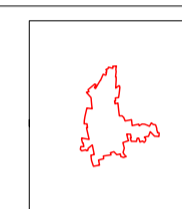
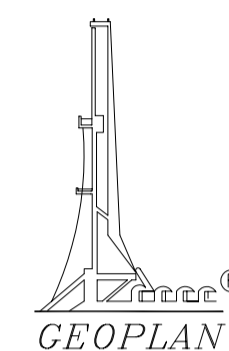

CARTA DI SINTESI

DISEGNATO	Aprile 2007	S.M.	SCALA	1:5.000	Tavola n° 9
CONTROLLATO			FILE	2925-9	
APPROVATO					

Il presente disegno e le informazioni in esso contenute sono di proprietà dello Studio GEOPLAN e ne è vietata la riproduzione e la divulgazione

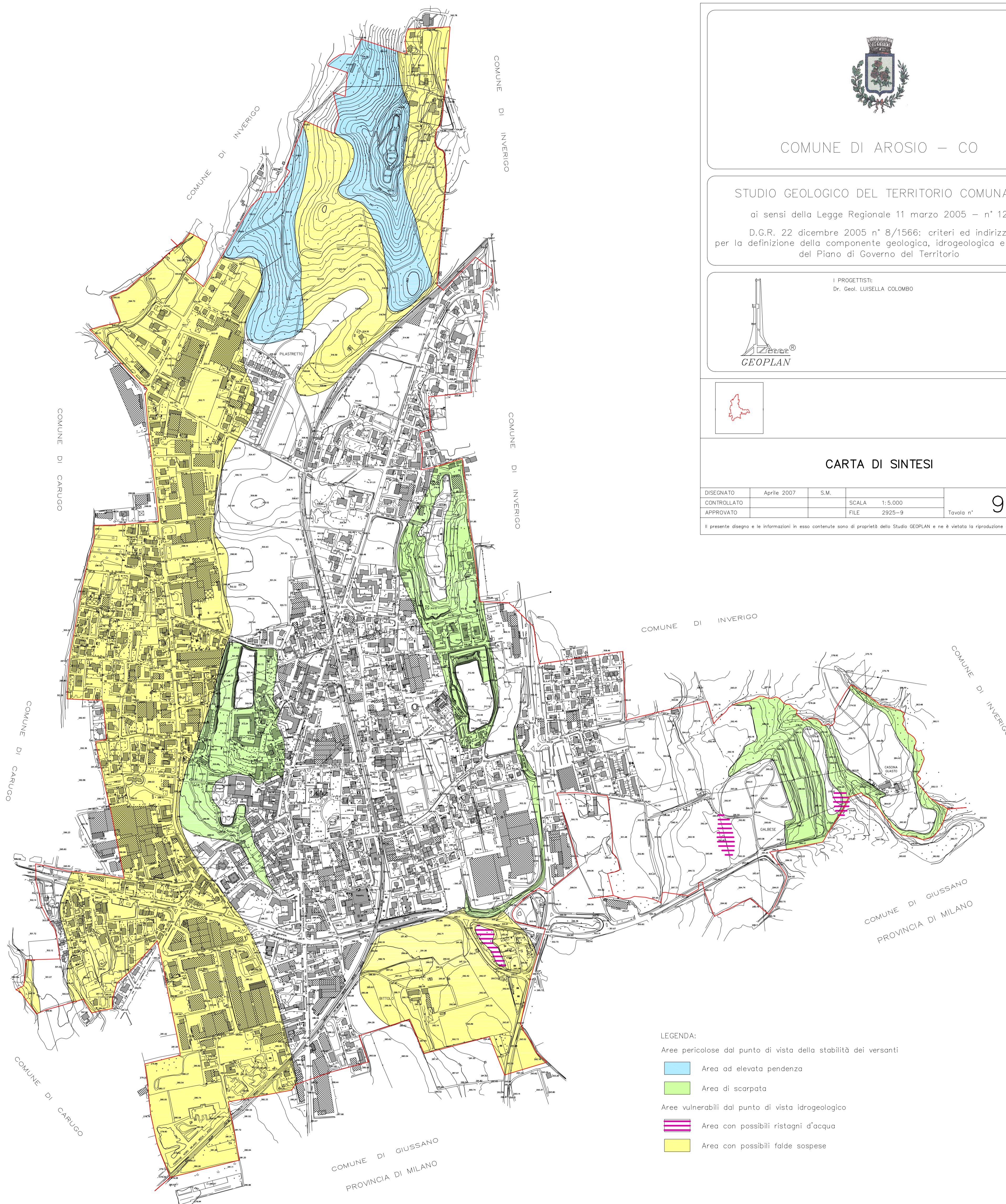

LEGENDA:

Aree pericolose dal punto di vista della stabilità dei versanti

Area ad elevata pendenza

Area di scarpata

Aree vulnerabili dal punto di vista idrogeologico

Area con possibili ristagni d'acqua

Area con possibili falde sospese